

Los invita a participar en su segundo torneo de fútbol baby organizado para clientes y proveedores de la compañía.



COPA PRISA 2018

Inscripciones con **Juan Esteban Lopera**
Departamento de marketing
Fono: 22 820 6289
Email: marketing@prisa.cl

Somos
MKT
Prisa

**DESDE EL 26 DE
SEPTIEMBRE**

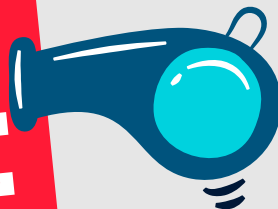

**INSCRIPCIONES HASTA
EL 14 DE SEPTIEMBRE**





REGLAMENTO TORNEO FUTBOL BABY PRISA 2018

El presente campeonato es un evento deportivo que pretende fomentar la práctica sana del deporte y afianzar lazos entre los colaboradores de las diferentes compañías participantes, es indispensable la medida, el buen comportamiento y el juego limpio, dentro y fuera de la cancha.

Este evento deportivo es de carácter voluntario y promocional, por lo que **PROVEEDORES INTEGRALES PRISA S.A.** *no se hará responsable por ninguna calamidad, golpe o lesión personal o por ningún tipo de pérdida o daño de implementos deportivos o personales que se presenten durante el transcurso del campeonato.*

BASES GENERALES

EQUIPO

- La inscripción es gratuita, solo debe diligenciarse y entregarse **antes del 14 de septiembre** la planilla de inscripción. Es importante aclarar que los cupos son **LIMITADOS** y serán adjudicados según el orden de llegada de las planillas.
- Cada equipo debe inscribir un máximo de 10 jugadores y un mínimo de 7, pudiendo inscribir un **máximo de 3 jugadores menores a 30 años** y los demás de 30 años o más. Todos los jugadores deben ser mayores de 18 años.
- **TODOS** los jugadores deben pertenecer y trabajar para la empresa del equipo al cual esté representando.
- Cada equipo debe tener nombre, uniforme (**mínimo camiseta**) y un **REPRESENTANTE**.
- Todos los jugadores deberán presentarse con su documento de identidad y su respectivo equipamiento (uniforme, canilleras y zapatillas de baby fútbol o tennis), **no se permitirá el uso de guayos** o toperoles.
- Todos los miembros del equipo deben presentarse con su respectivo uniforme (**mínimo camiseta**) al momento de comenzar cada partido, quien no lo tenga, no se le permitirá jugar.
- Los jugadores inscritos en la planilla deben ser los mismos que se presenten a jugar, se permitirán solo dos cambios de integrantes, que deben hacerse antes del comienzo de la segunda ronda del campeonato, luego de lo cual **no se permitirá ningún tipo de cambio**.

JUEGO

- Cada partido se jugará en dos tiempos de **20 minutos** y con un descanso de 5 minutos entre uno y otro.

- El horario estipulado para cada partido debe ser respetado a cabalidad. Se dará un tiempo prudente de espera, luego del cual, el equipo que no se presente o **no tenga los jugadores mínimos** en el campo de juego perderá automáticamente el partido, dándole los puntos a su contendor y un marcador a favor de 3 a 0.
- Cada equipo deberá presentarse con un **mínimo de 5 jugadores** incluido el arquero, de lo contrario perderá automáticamente los puntos.
- No se permitirá el uso de cadenas, aros, anillos o cualquier accesorio que ponga en riesgo la integridad de los jugadores durante el partido.
- Se podrán hacer los cambios que se estimen convenientes, el jugador que entra debe hacerlo por la mitad de la cancha y siempre bajo autorización del juez.
- El equipo ganador en todos los casos obtendrá 3 puntos.
- El arquero no podrá tomar el balón con la mano luego de un pase deliberado de un compañero de equipo, esto incluye el saque de banda. El saque del portero podrá pasar la mitad de la cancha, ya sea con la mano o el pie.
- El tiro de esquina deberá hacerse con el pie, mientras el saque lateral debe hacerse con la mano, no existirá el fuera de lugar y se podrán hacer goles desde cualquier lugar de la cancha.

SANCIONES

- El mecanismo de tarjetas amarillas y rojas será implementado **igual que en el fútbol 11** normal bajo reglamento FIFA.
- Cualquier insulto o agresión hacia el juez del compromiso será castigado severamente, ya sean jugadores en cancha o suplentes.
- La doble amarilla será roja y expulsión inmediata, además de una fecha de suspensión. La roja directa por una falta violenta dará dos fechas de suspensión. Una roja directa a causa de una agresión sin balón o agresión física o verbal al juez, equivaldrá a más fechas o hasta la suspensión del o los involucrados del resto del campeonato, todas las decisiones serán evaluadas por el comité organizador.
- La acumulación de tarjetas amarillas no será acumulativa entre un partido y otro.
- Será causa de suspensión de un partido o hasta del torneo, cualquier incidente provocado por jugadores o hinchas que afecte el normal desempeño del evento.



- Cualquier conducta **antideportiva o violenta** será **penalizada severamente**. Al igual que cualquier conducta deshonesta o falta de ética.
- Las decisiones de cualquier tipo de sanción serán tomadas exclusivamente por el comité organizador del evento quienes tienen la potestad de tomar las medidas necesarias que más les parezca.